

23.11.04



Aufladen der Turmteile am Kai der SSC-Werkshalle in Bremen mit zwei Schwimmkränen auf den Ponton.



Nachttransport der Turmsectionen vom Kaiserhafen in Bremerhaven zum Prototypenstandort.

24.11.04



Hub und Anflanschen der Sektion 3

25.11.04



Montage der mittleren Turmsection und des Umrichtercontainers

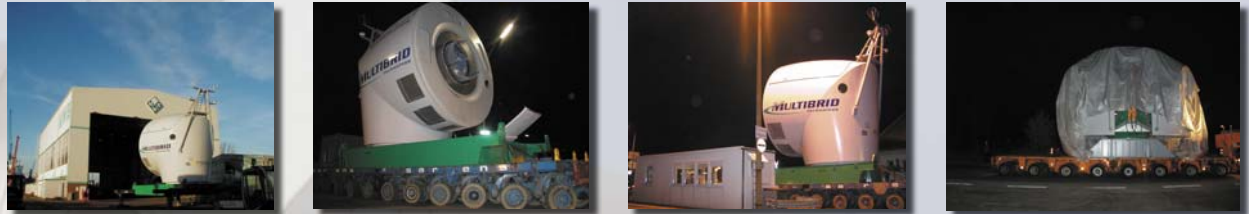

Am späten Abend Transport der Nabe und der Gondel von der MWB-Halle zum Grauwalling

27.11.04



Installation des Trafocontainers



Hub und Anflanschen der obersten Turmsection

29.11.04



Hub der Gondel

Am späten Abend Beginn der Montage des Rotorsterns

30.11.04



Montage des Rotorsterns

01.12.04

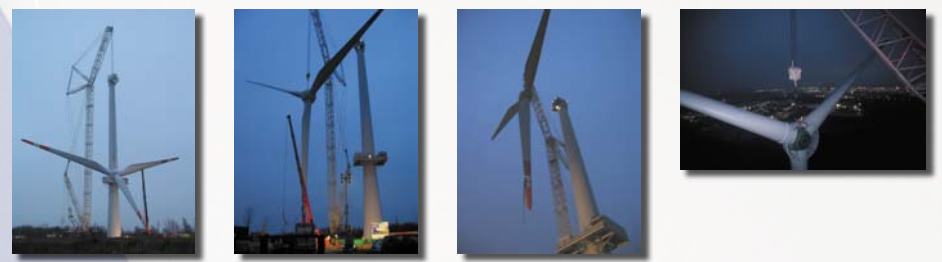

Hub und Anflanschen des Rotorsterns

